

203号室 1R+LOFT 22.08㎡ **66,000円** 2023年2月上旬竣工入居可

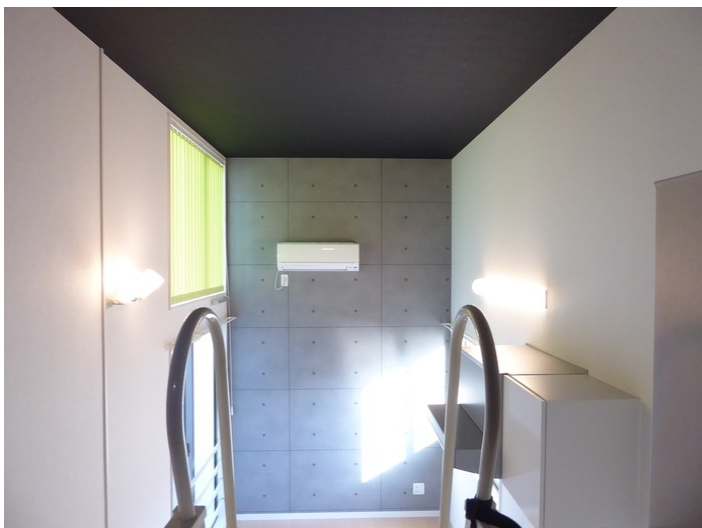

サンシャイン6

葛飾区西亀有4-16-9

JR常磐線各駅停車 亀有駅 徒歩7分
京成本線 お花茶屋駅 徒歩22分

敷金 なし 礼金 1ヶ月

■初期費用■ ※正しい税込価格はお問い合わせ下さい。

火災保険	20,000円/2年	
消毒費	21,500円	その他 22,000円
仲介手数料	要お問い合わせ 22,000円	
保証会社利用料	初回1万円、1年毎10,500円	

■月々支払費用■

管理費	3,000円	その他 330円
-----	--------	----------

契約期間 24ヶ月

解約違約金 1年未満:1ヶ月分

種別	アパート	総戸数	-
構造	木造 2階建	築年数	6年(2016年8月)

■周辺施設■

■設備■

- プロパンガス
- 駐輪場
- CATV対応
- 当社管理物件
- 敷地内ゴミ置き場
- デザイナーズ
- ガスコンロあり
- 2口コンロ
- 温水洗浄便座
- パストイレ別
- ガス給湯器
- 室内洗濯機置場
- TVインターホン
- エアコン
- 全居室洋室
- 収納
- 即入居可
- 2階以上
- 南向き

